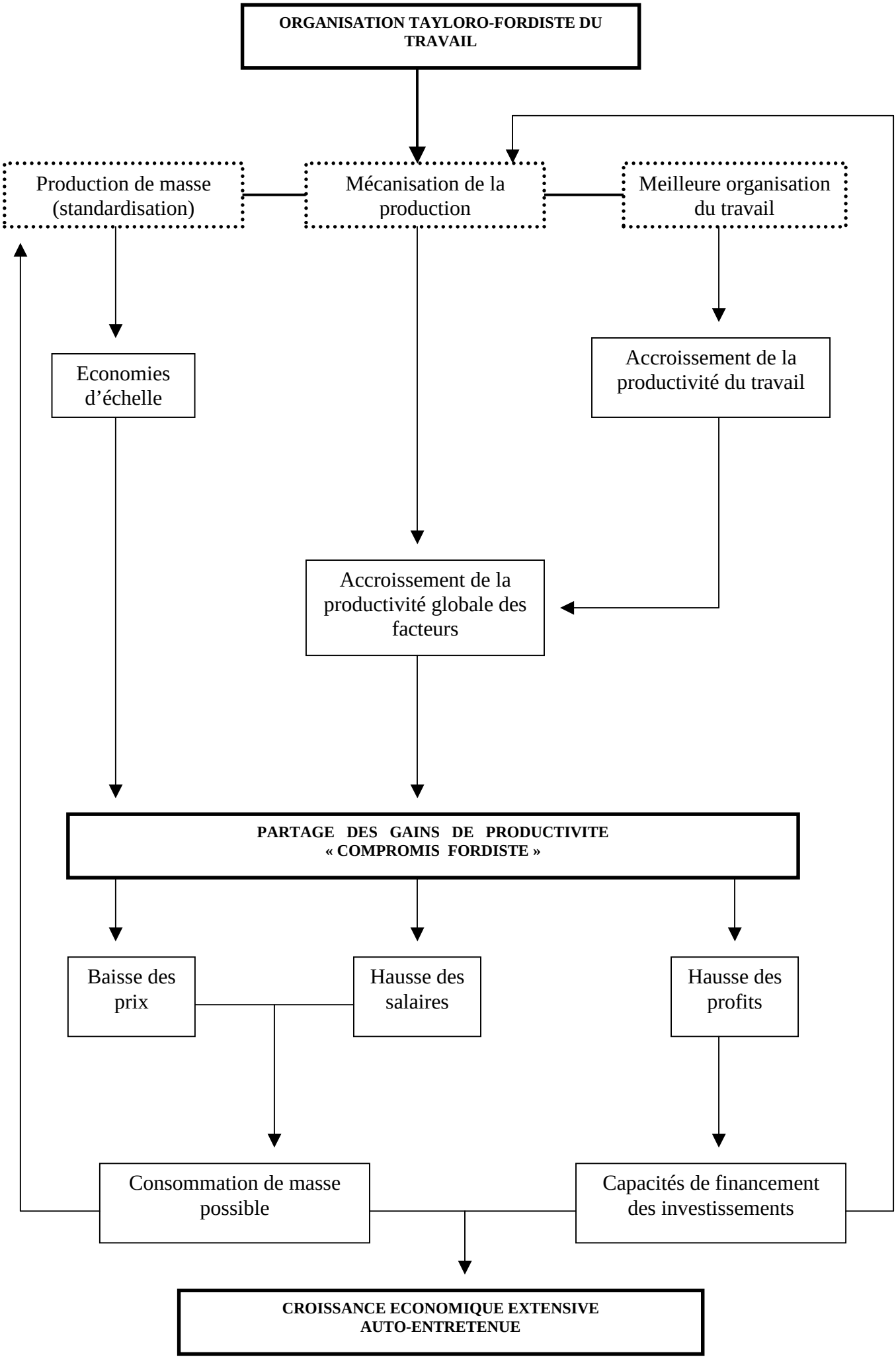
ORGANISATION TAYLORO-FORDISTE DU TRAVAIL
Production de masse (standardisation)
Mécanisation de la production
Meilleure organisation du travail
Economies d'échelle
Accroissement de la productivité du travail
Accroissement de la productivité globale des facteurs
PARTAGE DES GAINS DE PRODUCTIVITE « COMPROMIS FORDISTE »
Baisse des prix
Hausse des salaires
Hausse des profits
Consommation de masse possible
Capacités de financement des investissements
CROISSANCE ECONOMIQUE EXTENSIVE AUTO-ENTRETENUE