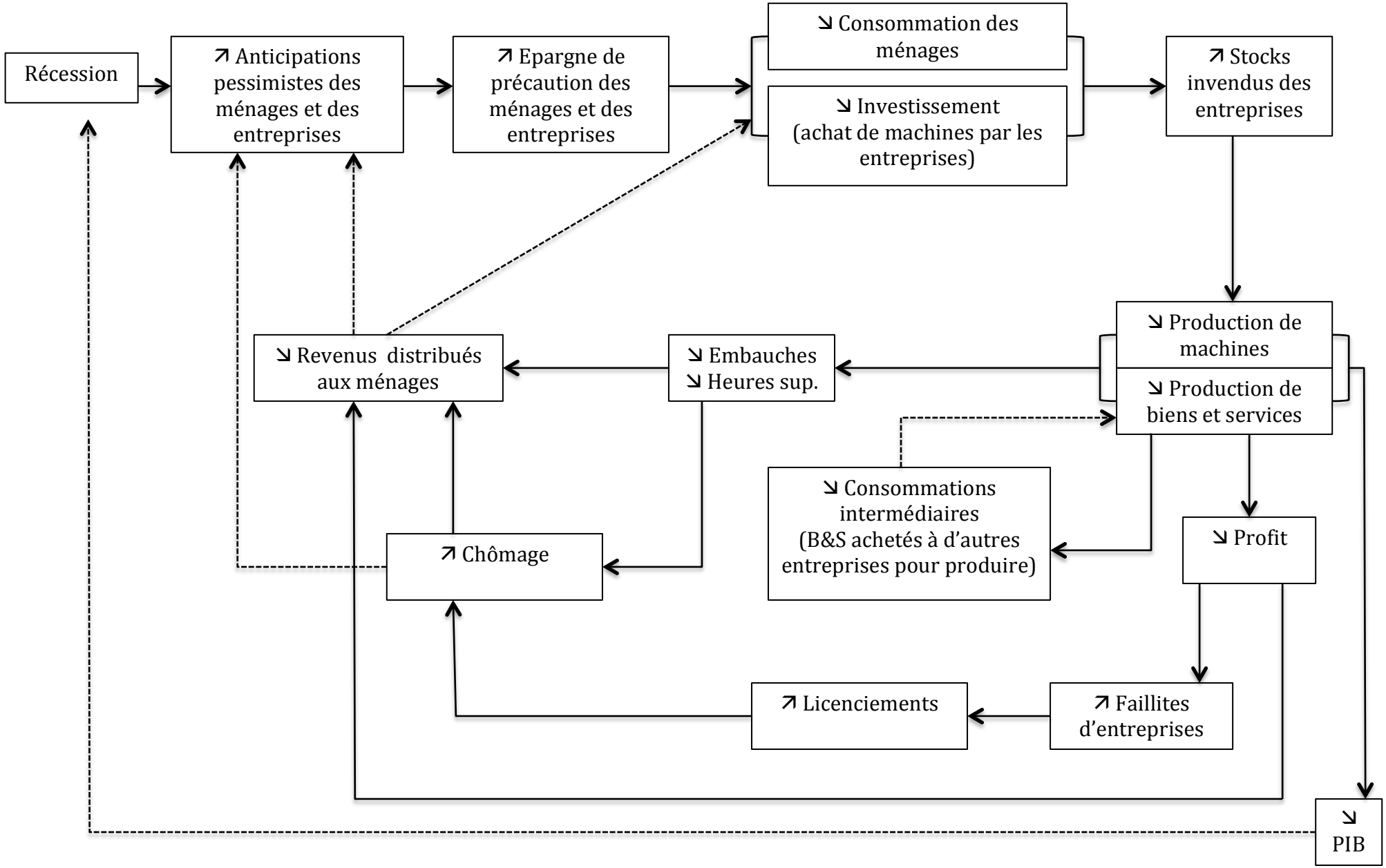
Récession
↗ Anticipations pessimistes des ménages et des entreprises
↗ Epargne de précaution des ménages et des entreprises
↘ Consommation des ménages
↘ Investissement (achat de machines par les entreprises)
↗ Stocks invendus des entreprises
↘ Production de machines
↘ Production de biens et services
↘ Revenus distribués aux ménages
↘ Embauches
↘ Heures sup.
↘ Consommations intermédiaires (B&S achetés à d'autres entreprises pour produire)
↗ Chômage
↘ Profit
↗ Licenciements
↗ Faillites d'entreprises
↘ PIB